

Velkommen til Højvangshaven

Højvangshaven er præget af glæde og udvikling. Vi ser muligheder og er nytænkende.



Vores værdier er respekt, udvikling , trivsel ,engagement, nærvær

Telefonnr.

Hoved nr.	76 16 64 80	Gul stue	76 16 64 85
Kontor	76 16 64 81	Sommerfugle	76 16 64 86
Fællesrum i bhv.	76 16 64 82	Mariehøns	76 16 64 87
Grøn stue	76 16 64 83	Humlebier og Græshopper	76 16 64 88
Blå stue	76 16 64 84		

Normeret børnetal

Højvangshavens Integrerede Institution er en kommunal daginstitution. Vi har en grundnormering på 76 børnehavebørn og 44 vuggestuebørn.

Åbningstid

Mandag, tirsdag og onsdag fra kl. 6.30 til 16.30

Torsdag fra kl. 6.30 til 19.00, **tidsrummet mellem 16.30 og 19.00 foregår ved tilmelding.**

Fredag fra kl. 6.30 til 16.00.

Lukkedage

Som et forsøg i 2016 har Børn & Familieudvalget godkendt en ny model, hvor daginstitutionerne holder åbent hver dag **undtagen** i weekender, på helligdage og den 24. december.

For at tilgodese bedst mulig planlægning af personalets ressourcer, er det dog **vigtigt**, at I er opmærksomme på at tilkendegive jeres ferieperioder og tidspunkter for pasning via Tabulex og inden for den tidsfrist I bliver oplyst om.

Forsøget skal evalueres i slutningen af 2016 med henblik på at gøre serviceniveauet permanent. Herunder er der fokus på tilmeldinger og fremmøde, samt om børnene får mindre ferie.

Personalet

1 daglig leder på fuldtid

2 pædagoger på fuldtid

8 pædagoger på deltid

3 pædagogiske assistenter

3 medhjælpere på deltid

1 medhjælper på fuld tid

Der ud over er der i perioder tidsbegrænset personale, praktikanter, studerende, ressourcepædagoger og vikarer.

Det pædagogiske arbejde

Det pædagogiske arbejde er tilrettelagt ud fra Esbjerg Kommunes overordnede lærerplaner. Aktiviteterne foregår på stuerne eller i grupper af forskellige størrelser, sammensat ud fra bl.a. alder, køn, interesse eller andet.

Vi arbejder ud fra vores værdier, nærvær, respekt udvikling, trivsel og engagement, og vi ønsker at skabe et godt og trygt samarbejde med forældrene omkring deres børn.

Samarbejde

Der samarbejdes med SFO og skoler i områder, socialrådgivere, sundhedsplejersker, fysioterapeuter, psykologer, tale - hørekonsulenter og støttepædagoger.

Tværs møder

I institutionen planlægges tværs møder. Her kan deltage talepædagog, sundhedsplejerske, psykolog, rådgivere eller andre relevante fagpersoner. Tværs møder kan bruges af jer forældre, hvis I har behov for råd og vejledning i forhold til ting, som vedrører jeres barn. Ligesom institutionen kan indkalde, hvis det vurderes at være nødvendigt.

Områdebestyrelse

Vi er en del af en områdebestyrelse for Jerne/Spangsbjerg området. Her har vi en forældre repræsenteret sammen med forældre fra de andre institutioner i området. Området har en fælles personalerepræsentant, og det er områdelederen, som er ansvarlig for afholdelse af møderne mm.

Forældreråd

Højvangshaven har et forældreråd, som består af 3 forældre og 2 supplanter, valgt på et forældremøde, en personalerepræsentant og den daglige leder. De planlægger og sørger for de praktiske ting i forbindelse med forældre og børne arrangementer. Bl.a. den årlige sommerfest.

Aftenspasning

Vi holder åbent til kl.19.00 hver torsdag, det er et specielt tilbud som både personale, børn og forældre er glade for. Der er altid 2 personaler og ca. 2 – 5 børn til aftenspasning. Vi forsøger at skabe en rolig og hyggelig stemning og der er god tid og mulighed for at være sammen med jeres børn på en anden måde end i det daglige. Hvis I kun har behov for en halv time eller to en halv time er det helt ok, det bestemmer I

selv. De børn der er i aftenpasning samles på Humlebistuen sammen med personalet. Der tilbydes aftensmad kl. ca. 17.30 det er et koldt måltid, typisk rugbrød og det er **gratis**.

Skal jeres barn i aftenpasning skal I tilmelde via et skema, som udleveres på kontoret eller ved at spørge personalet. Tilmeldingen skal ske senest tirsdag i den uge, hvor der er brug for pasning.

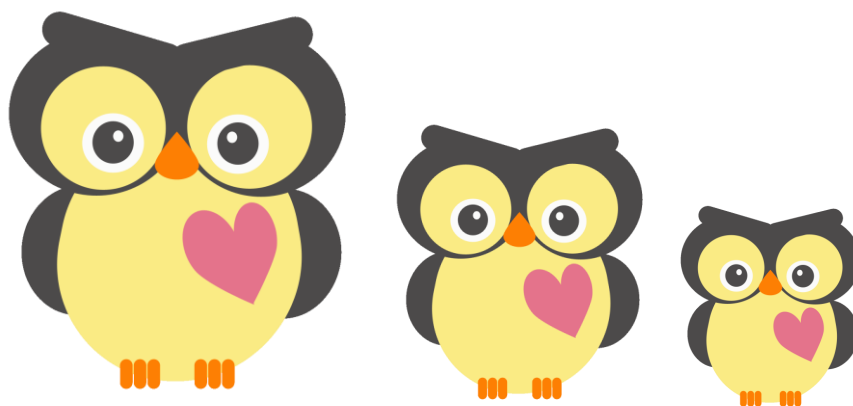

Tabulex

Tabulex er et godt redskab og det er vigtigt at I bruger det og er opmærksom på den information, som institutionen sender via systemet.

På skærmene ved stuerne er der orientering om hvad børnene har lavet i løbet af dagen, der kan være "gå-hjem" beskeder til jer fra stuen. Derfor er det vigtigt i husker selv at logge jeres barn ind og ud. I skal også melde komme og gå tider på tabulex. Skriv på tabulex hvis jeres barn er syg eller holder fri og senest 9.15, så vi har mulighed for at planlægge dagens aktiviteter og behov for personale dækning.

Hav venligst altid én mail adresse tilmeldt så vi har mulighed for at sende informationer ud til jer.

Med afskaffelsen af lukkedagene i 2016 er det blevet yderligt vigtigt at I husker at melde fridage/ferie via tabulex. Når forsøgsordningen skal evalueres og der skal trækkes lister over børnenes ferie/fridage skal det fremgå at børnene har fået det ferie de har krav på.

Skærmene bedes kun betjenes af voksne.

Det er vigtigt at I stadig siger goddag og farvel til en fra personalet så vi helt præcist ved hvilke børn, der er i institutionen.

Se side 12 for en vejledning til tabulex systemet. Spørg gerne personalet hvis I har spørgsmål.

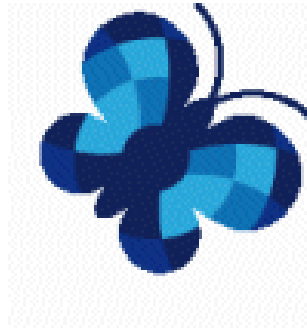

Følgende afsnit er til de som har et barn, der starter i vuggestuen

(Humlebier, Græshopper og Mariehøns, Sommerfugle)

Kl. 06.30 - 07.15	Der serveres morgenmad, på Humlebistuen.
Kl. 07.30 – 08.30	Vi modtager børn og leger på stuen.
Ca. 08.30	Formiddagsmad (brød og frugt)
Ca. 09.00 – 10.30	Planlagt/spontane aktiviteter. Vi går på legepladsen, på tur osv.
Ca. 11.00	Middagsmad
Ca. 11.30 – 12.00	Børnene bliver puttet
Ca. 13.30 – 14.00	Eftermiddagsmad
Ca. 14.00 – 16.30	Leg på stuen

Der tages hensyn til det enkelte barns spise og søvnbehov.

Søvn

Børnene sover ude i overdækket liggehaller, omkring ca. 2 års alderen, eller efter en vurdering fra personalet, kommer børnene ind og sove på madrasser. Vi har det der skal bruges til barnevognen (dyner, seler, soveposer og luffer til om vinteren).

Mad

Vi får mad leveret fra den Integrerede institution Tusindfryd og den er tæt på 100 % økologisk. På et opslag på stuerne kan I se hvad jeres barn skal have at spise i løbet af ugen.

Overordnet får vi:

Mandag Suppe/grød

Tirsdag Kød

Onsdag Vegetar

Torsdag Fisk

Fredag Rugbrød med pålæg

Eftermiddag Brød med frugt til.

Børnene får tilbud mælk til formiddag / eftermiddag og drikker vand til middag.

Overgang til børnehave

Jeres barn er sikret en plads i børnehaven. Da vi er en integreret institution føles det naturligt og trygt når vuggestuebørnene skal starte i børnehaven. Op til starten lægger vi vægt på, at de har været på besøg og er blevet bekendte med personalet.



Følgende afsnit er til de som har et barn, der starter i børnehaven

(Blå, Grøn og Gul)

Kl. 06.30 – 7.15	Huset åbner på Humlebistuen, hvor der er morgenmad til de børn, som har behov for dette.
Kl. 7.30	Stuerne i børnehaven åbner efterhånden som personalet møder ind.
Ca. 9.00 – 11.30	Planlagte/spontane aktiviteter, forgår inde eller ude og børnene deles i mindre grupper.
Ca. 11.30	Der spises madpakker. De børn som stadig har behov for at sove puttes herefter.
Ca. 12 – 13.30	Børnene leger på legepladsen
Ca. 13.30	Frugt
Ca. 14 – 16.30	Fri leg

Mad

Barnet medbringer madpakke til middag og frugt til eftermiddag. Frugten lægges i en skål til fælles frugt.

Børnene får vand til madpakker og mælk til frugt. I løbet af dagen har børnene mulighed for at tage en mad fra madkassen, hvis de er sultne ind i mellem måltiderne.

Legetøjsdag

Hver fredag er der legetøjsdag. Børnene må tage et stykke legetøj med hjemmefra. Legetøjet medbringes på eget ansvar, **HUSK navn!**



GENERELT:

Barnets start

For at få en så god start som muligt forslår vi at I eller en af barnets nærmeste er sammen med barnet de første dage. Derefter aftales det med stuens personale hvordan de efterfølgende dage kommer til at forløbe. Vi anbefaler at barnet får nogle kortere dage i den tid.

Afl levering og afhentning

Hvis jeres barn skal deltage i planlagte aktiviteter, skal I være i institutionen **senest 9.30**. Har I brug for at komme senere så giv personalet besked. Der er som regel altid en af de andre stuer hjemme til at tage i mod barnet hvis stuen er på tur eller lignende.

Bliver dit barn hentet af andre end dem vi kender, skal personalet have besked mundtlig eller på tabulex, da vi ellers ikke må udlevere jeres barn.

Sygdom

Syge børn kan ikke modtages i institutionen. Hvis jeres barn er sygt vil vi gerne have besked om morgenen via tabulex. Ved længere tid sygdom eller noget smitsomt vil vi gerne have at I ringer og giver personalet besked.



Efter en sygdomsperiode skal barnet være så rask, at det kan deltage i gruppens aktiviteter inde som ude. Mange gange kan en ekstra dag hjemme styrke immunforsvaret.

Bliver dit barn sygt eller kommer til skade mens det er her, kontakter vi dig eller jeres kontaktperson. **HUSK altid at have jeres kontaktoplysninger opdateret i tabulex.**

Udstyr jeres barn har brug for

- Praktisk og bevægeligt tøj, som gerne må blive beskidt. Tænk på at tøjet ikke sidder for stramt og hæmmer barnet motorisk
- Skiftetøj
- Overtøj og fodtøj, som passer til årstiden og vejret
- Hjemmesko
- Bleer og sutter

HUSK navn på tingene (sut, sko, tøj, hue og handsker).

Løsthængende tøj/ting (halstørklæder, halskæder, smykker, snore og bånd i bl.a. jakker) kan være farlige og derfor bør det undgås.

Garderober

Det er forældrenes ansvar at holde orden i deres barns garderobe rum. Det vil sige: sørg for at der ikke er mere end det overtøj/fodtøj der er brug for. Hjælp jeres barn til at blive mere selvhjulpent ved at vende overtøj/regntøj rigtigt så de nemmere kan komme i det når de skal ud. Tag børnenes kreativiteter med hjem!

Af hensyn til rengøringspersonalet, beder vi jer stille børnenes fodtøj op i rummet hver dag.

Samtaler

I vil på et tidspunkt blive kontaktet af jeres barns pædagog, som tilbyder en samtale omkring barnet, hvis forældrene føler at dette er nødvendigt. Tidspunktet varierer alt efter alder og personalets vurdering. Hvis I har behov for at snakke med os inden eller efter er I altid velkomne til at kontakte personalet.

Samtalen kommer ind på hvordan jeres barn trives og udvikler sig.

Solcreme

Når solen skinner og uv indekset stiger, smører vi børnene ind, inden de kommer på legepladsen kl. 12 (vuggestuen kl ca. 14). Vi forventer at børnene er smurt ind hjemmefra når de kommer om morgenen. Vi indkøber solcreme, som er astma og allergimærket og det er derfor ikke nødvendigt at medbringe noget selv.

Fødselsdag

Vi fejrer gerne jeres barns fødselsdage. Vi sætter flag frem og synger fødselsdagssang. Hvis I ønsker at tage noget med til at fejre dagen med aftales det med personalet inden. Vi opfordrer til at det er sunde ting, som deles ud.

Hvis jeres barn er børnehavebarn er det også muligt at invitere stuen hjem til fødselsdag, dette aftales med stuens personale.



Forældresamarbejde

Vi håber på et godt og gensidigt samarbejde. Personalet lægger vægt på at du som forældre føler dig velkommen, og at I er trygge ved at aflevere jeres barn. Ligesom personalet lægger vægt på, at samarbejdet er præget af respekt og gensidig tillid.

HUSK altid at lukke lågen mellem legepladsen og parkeringspladsen når I går ud og ind af institutionen og **aldrig** at lukke andre børn med ud.

For flere informationer se institutionens hjemmeside www.hoejvangshaven.esbjergkommune.dk